平成26年度　西区春季ソフトボール大会組合せ表

【男子の部】

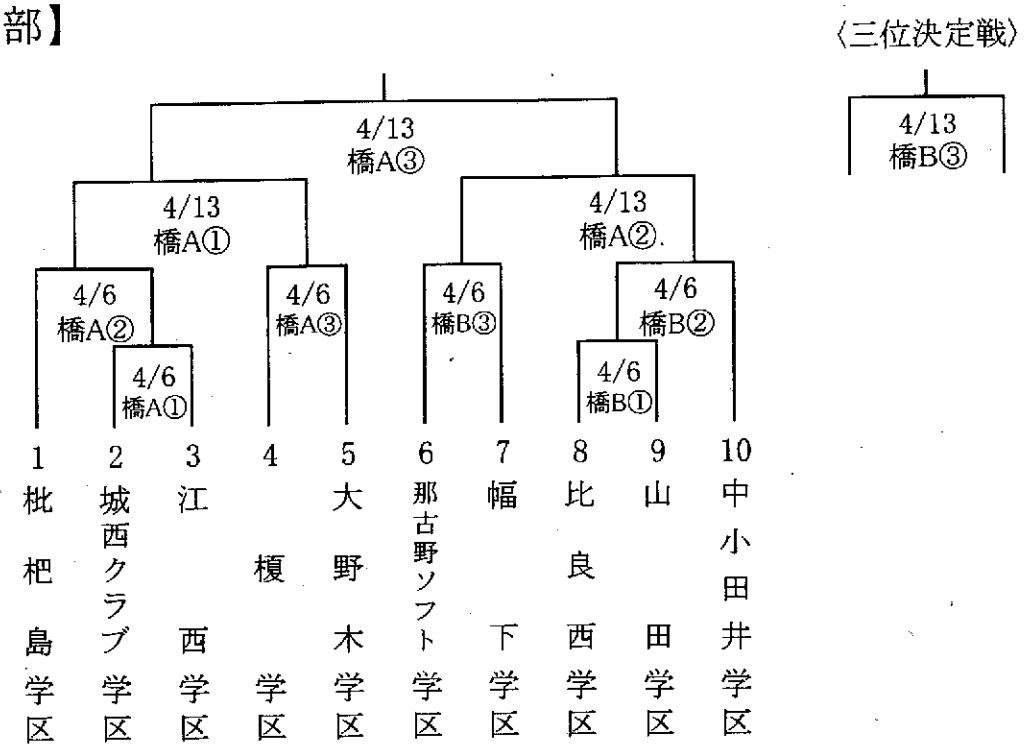

【女子の部】

	チーム名	場所
1試合目	WEST・幅下－中小田井	4/13橋B①
2試合目	WEST・幅下－中小田井	4/13橋B②

勝敗数が同じになった場合は総得点から総失点を引いて得点の多いチームが上位になります。なおも同点の場合は抽選により勝敗を決します。

1 会　場　　橋(A・B)……庄内川橋北野球場(A・B)

2 試合開始予定時刻　①8:00　②9:20　③10:40

3 当日天候等で試合を決行するか否かは、当日午前6時50分現在で決定します。
各チームには連絡しませんので、チーム代表者は次に問い合わせてください。

＊問合せ時間　午前6時50分～午前7時
＊問合せ先　名古屋市ソフトボール協会西支部審判長　澤木　幸造
℡090－4163－7573

4 雨天等で全試合もしくは一部の試合が中止の場合は、グラウンド確保状況を考慮のうえ日程調整をしたのち代表者あて連絡します。

5 翌日以降、日程等の問合せ先　西区役所まちづくり推進室　℡523－4526・4527

6 駐車場に限りがございますので、公共交通機関または乗り合わせ等での来場願います。

30分前には現地に来て下さい。　9時30分集合

Nagoya city Sports Recreation information system
名古屋市スポーツ・レクリエーション情報システム

メニュー＞スポーツ施設の種類＞地域の区分＞検索結果＞庄内川橋北野球場（ソフト）

庄内川橋北野球場（ソフト）

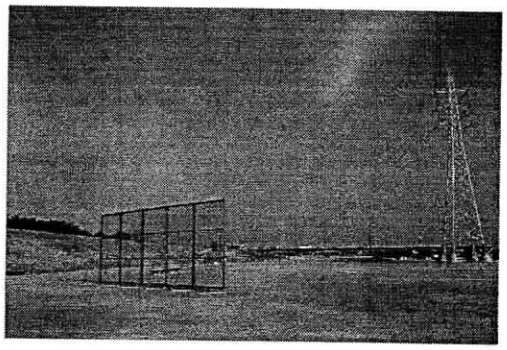

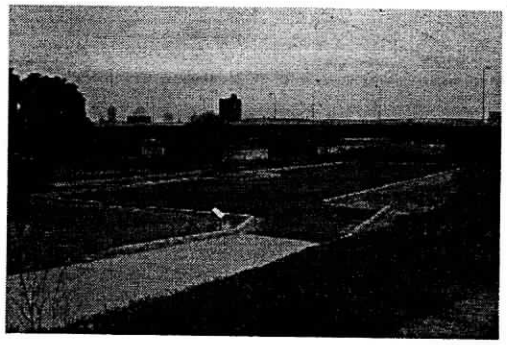

1　施設概要
面数　2
施設実面積　7,200平方メートル
ソフトボールのみ利用可
ナイター施設　無
駐車スペース　有
供用開始日　平成19年6月1日

2　使用時間及び使用料金

早朝（日の出相当時刻から8時）	1,100円
（注）早朝利用可能期間　通年	
午前（8時30分から12時）	1,900円
午後（13時から16時30分）	1,900円
昼間（8時30分から16時30分）	3,000円
薄暮（17時から日の入相当時刻）	1,100円
（注）薄暮利用可能期間　3月1日から10月31日	

3　野球場の所在地・交通機関
西区山田町大字中小田井
地下鉄「庄内緑地公園」
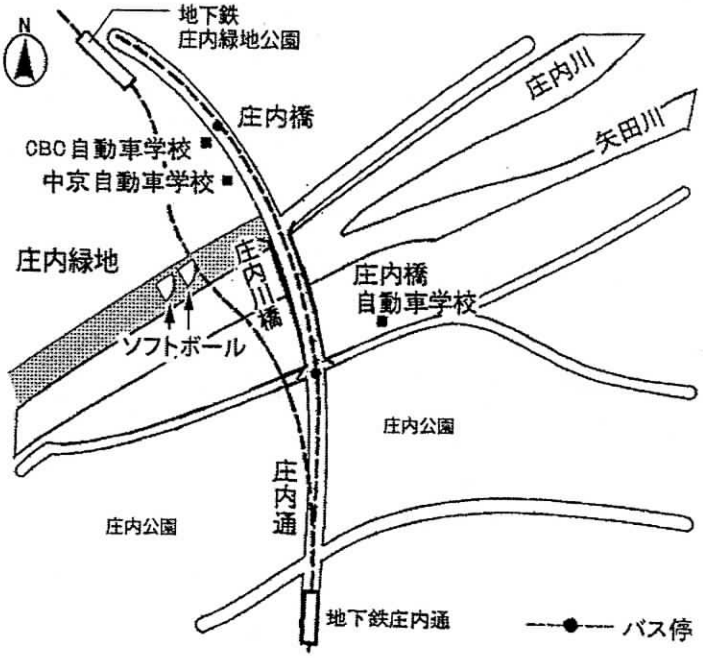
4　施設所管窓口
西土木事務所
西区城西三丁目16番33号　　電話　522-4911